



Memoria 2025

asima







asima

Índice

El asociacionismo es una herramienta estratégica 5

Saludo del presidente de ASIMA

ASIMA 6

- Asamblea General de ASIMA
- Salón Náutico Internacional de Palma
- Avances
- CEPE
- FEBAPE
- PLEASE
- Representamos al tejido empresarial

Fundación ASIMA 17

- Premio Patronato Obrero
- Huertos sociales ASIMA
- Campaña Polígonos Solidarios
- Apoyo a causas sociales
- Escoleta ASIMA
- HOTECMA

Espacio Sociocultural ASIMA 25

- ASIMA INNOVA Meetings Empresariales
- Formación especializada
- Jornadas técnicas

ASIMA Jóvenes 29

- Formación
- Viajes empresariales
- Networking

El asociacionismo es una herramienta estratégica

Francisco Martorell Esteban, presidente de ASIMA



Desde ASIMA seguimos consolidando nuestro papel como entidad clave en la defensa de los intereses de nuestros asociados, una responsabilidad que asumimos con compromiso y vocación de servicio. Ejercemos una labor constante de interlocución con las diferentes administraciones públicas, trasladando de forma rigurosa y constructiva las necesidades reales de nuestras empresas. Representar al conjunto de nuestros asociados nos permite influir en la toma de decisiones y contribuir a generar un entorno más favorable para la actividad empresarial.

Estoy convencido de que el asociacionismo es, hoy más que nunca, una herramienta estratégica. La suma de esfuerzos, la colaboración y el intercambio de conocimiento fortalecen nuestro tejido empresarial y nos permiten afrontar los retos con mayor solvencia. En ASIMA trabajamos para reforzar ese espíritu colectivo, impulsando iniciativas que generen valor compartido.

Uno de nuestros objetivos prioritarios es ofrecer servicios útiles, prácticos y alineados con las demandas reales de nuestras empresas. Queremos ser un apoyo eficaz en su día a día, proporcionando herramientas y recursos que contribuyan a mejorar su competitividad y su capacidad de adaptación.

Del mismo modo, apostamos por la organización de eventos que dinamicen el entorno empresarial y generen oportunidades. Los ASIMA INNOVA Meetings Empresariales son un claro ejemplo de ello. Tras cuatro ediciones, se han consolidado como un espacio de referencia para la innovación, el networking y la reflexión estratégica, con una excelente acogida por parte de participantes y colaboradores.

Además, desde ASIMA, ASIMA Jóvenes y nuestra Fundación seguimos impulsando programas formativos actualizados, con un enfoque práctico y plenamente conectados con las necesidades reales de nuestras empresas. La formación es una palanca fundamental para el crecimiento y la mejora continua.

Sin embargo, no podemos obviar uno de los grandes retos que afrontamos: la falta de talento y de personal cualificado. Esta realidad nos preocupa y nos ocupa. Por ello, vamos a seguir trabajando intensamente en iniciativas que contribuyan a acercar el talento a nuestras empresas y a reforzar la capacitación profesional, conscientes de que en ello reside una parte esencial de nuestro futuro.

Asamblea General de ASIMA

Anualmente celebramos la Asamblea General para presentar la memoria de actividades del año anterior, la aprobación de las cuentas anuales y los presupuestos del año en curso.

Salón Náutico Internacional de Palma

Visitamos a las empresas asociadas del sector náutico en el Palma International Boat Show (PIBS), apoyando la promoción que hacen del sector, considerado estratégico para la economía de Baleares.

Avances

A lo largo del 2025 se han llevado a cabo una serie de mejoras en los polígonos Son Castelló y Can Valero, gracias a la gestión que realizamos con las administraciones.

CEPE

Como miembros de la Coordinadora Española de Polígonos Empresariales (CEPE), participamos en la Junta Directiva celebrada en Mallorca para aportar temas y novedades.

FEBAPE

Nos hemos puesto al frente de la Federación Balear de Polígonos Empresariales con el objetivo es organizar todos los polígonos de Baleares para luchar por los problemas comunes que tenemos.

PLEASE

Formamos parte de la Plataforma para la Educación, la Amabilidad y Seguridad en las Carreteras porque para ASIMA los temas de movilidad y los que atañen a la seguridad en carretera son clave para una correcta convivencia.

Representamos al tejido empresarial

Para dar voz a nuestros asociados, actuamos de lobby con las administraciones asistiendo a los eventos de índole empresarial, actos institucionales, reuniones, entrega de premios, jornadas, visitas a empresas asociadas, etcétera.

ASIMA

Siempre al lado del asociado

Juntos llegamos más lejos

La Asociación de Industriales de Mallorca (ASIMA) se ha convertido en todo un referente del tejido empresarial desde su creación en 1964.

Su principal misión siempre ha sido defender los intereses de sus asociados, seguir mejorando las infraestructuras de los polígonos Son Castelló y Can Valero, y ser la voz de las empresas que conforman el tejido industrial y empresarial de Baleares.

Desde su creación el 16 de julio de 1964, se han conseguido importantes avances para los polígonos que representa. En la actualidad, la asociación es un agente clave para el desarrollo de la nueva Ley de Polígonos Industriales, así como la constitución de la Federación Balear de PolígonosEmpresariales (FEBEPAE).

Asamblea General de ASIMA

Con motivo de su XL Asamblea General Anual, la asociación presentó la memoria de actividad del año 2024, la aprobación de las cuentas anuales y los presupuestos de 2025. También se ratificó la renovación de cuatro cargos de la junta Directiva y se distinguieron con unas placas conmemorativas a las empresas asociadas que cumplían aniversarios: Depur-Clor y Transportes Blindados por su 50 aniversario y a Industrial J.J. Concejo por su 35 aniversario.











Salón Náutico Internacional de Palma

El Palma International Boat Show (PIBS) es la feria náutica de referencia internacional. Ubicado en el Moll Vell de Palma, reúne a los principales actores del sector, incluyendo superyates y el Palma Superyacht Village.

En esta cita participan algunas de las empresas del sector náutico asociadas a ASIMA, a las cuales visitamos en sus stands, apoyando la promoción que hacen del sector náutico, considerado estratégico para la economía del archipiélago.



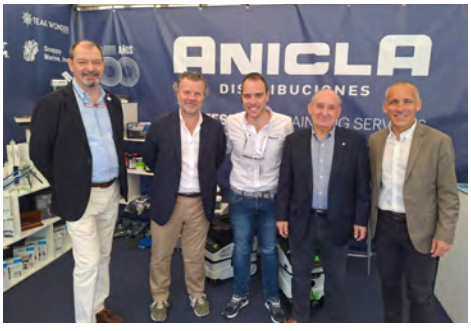











Avances

Contar con unas infraestructuras modernas, adecuadas y que respondan a las necesidades de nuestros polígonos es una de las prioridades para ASIMA. Y en este sentido el 2025 ha sido un año de importantes avances.

Mejoras para el polígono Can Valero

Reunidos en junio con el Ayuntamiento de Palma para trasladarle los problemas y las necesidades existentes en el Polígono Can Valero. Desde el consistorio se comprometieron a realizar las acciones necesarias para seguir mejorando el polígono, tanto en materia de infraestructuras como en limpieza y seguridad.



Reforzar la seguridad

La seguridad en Son Castelló y Can Valero es uno de los principales temas que nos preocupan, por ello, periódicamente nos reunimos con los agentes de la Policía Local asignados a nuestros polígonos para seguir trabajando juntos en mejoras.





Ley de Polígonos

El Parlament balear aprobó el 9 de julio la primera Ley de gestión y modernización de las áreas de promoción industrial de las Islas Baleares. Un pleno al que asistieron el presidente y el director de ASIMA, así como representantes de FEBAPE y CEPE. La nueva normativa permitirá modernizar los polígonos industriales de las islas y mejorar sus infraestructuras. Además, uno de sus pilares será la colaboración público-privada y se prevén marcos de cooperación con los ayuntamientos para garantizar un crecimiento económico equilibrado.



Convenio con Proa Coche eléctrico

Dentro del acuerdo que desde hace años lleva haciendo ASIMA con empresas asociadas del sector de la automoción, el año pasado se firmó la colaboración con Proa renting, con el objetivo de impulsar la electromovilidad. En este acuerdo la cesión fue de un coche eléctrico Dongfeng Box.

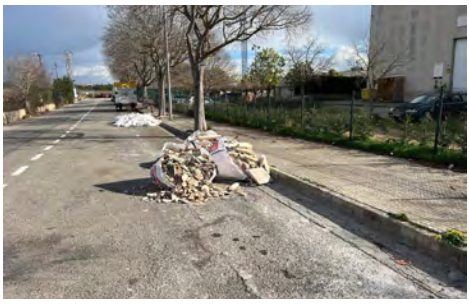

Gestión retirada de escombros

Desde ASIMA gestionamos las quejas que nos llegan de nuestros asociados sobre el vertido de escombros en vía pública en nuestros polígonos. Unas quejas que tramitamos directamente con el Ayuntamiento de Palma para que Emaya proceda a su retirada. Asimismo, alertamos también a la Policía Local para que pueda perseguir actos incívicos como éstos.



Nueva rotonda de la carretera de Sóller

Asistimos a la presentación del proyecto de la nueva rotonda de la ITV del polígono Son Castelló que busca eliminar un punto conflictivo de acceso a Palma. El Consell de Mallorca presentó en septiembre el proyecto definitivo de obras que ampliará el diámetro de 55 a 85 metros, creará dos carriles cero para que los vehículos no tengan que entrar en la glorieta, mejorará el acceso de Camí dels Reis y creará un aparcamiento en el Camí de Passatemps.

CEPE

ASIMA como miembro de la Coordinadora Española de Polígonos Empresariales (CEPE), organizó en noviembre una jornada de actividades con motivo de la celebración de la Junta Directiva. La cita tuvo lugar en las instalaciones de Cetebal (Centro Tecnológico Balear de la Madera), ubicado en el polígono de Manacor.

La reunión contó con la asistencia del director de ASIMA, Toni Monjo; el presidente de CEPE, Alejandro Rubia; el director general de Industria y Polígonos Industriales Alfons Gómez; el vicepresidente de FEBAPE, Rafael Lupiáñez y representantes de polígonos de Son Rossinyol, Marratxí, Manacor, A Coruña, Granada y La Rioja.

Las tres entidades, ASIMA, CEPE y FEBAPE insistieron en que "la colaboración público-privada es imprescindible". Durante la jornada se presentaron las novedades de la Ley de Polígonos Industriales. También se presentó la Marca "Q" Polígono Empresarial de Calidad, una marca de gestión de calidad, impulsada por CEPE y certificada por AENOR. Los polígonos Son Castelló y Can Valero fueron los primeros de Baleares en conseguir esta certificación.

Seguidamente los asistentes realizaron una visita al Museo Rafa Nadal, junto con el conseller de Empresa, Autónomos y Energía, Alejandro Sáenz De San Pedro.





FEBAPE

Entre las diferentes acciones puestas en marcha por ASIMA está la Federación Balear de Polígonos - FEBAPE. Constituida hace años, pero que estaba inactiva. Con la Conselleria de Empresa, Empleo y Energía se reactivó hace dos años y desde ASIMA la lideramos por la experiencia que tenemos en polígonos. El objetivo es organizar todos los polígonos de Baleares para luchar por los problemas comunes que tenemos.

En el mes de febrero nos reunimos con la Conselleria d'Empresa, Ocupació i Energia con el fin de abordar posibles acciones de cara al 2025, año clave para el desarrollo de la Ley de Polígonos.

En abril, el presidente de FEBAPE, Francisco Martorell Esteban; la alcaldesa de Bunyola, Marian Serralta; el director gerente de Tirme, Antonio Pons; representantes del Polígono Ses Veles y personal técnico del consistorio bunyolí, se reunieron con el presidente del Consell de Mallorca, Llorenç Galmés; el conseller de Territorio, Movilidad e Infraestructuras, Fernando Rubio; y el director general de Territorio y Paisaje, Jaume Fanals, para trasladar los problemas con los que debe lidiar el polígono, que todavía no está totalmente recepcionado.

PLEASE

En ASIMA formamos parte de la Plataforma para la Educación, la Amabilidad y Seguridad en las Carreteras (Please), asociación que trabaja en temas de movilidad, especialmente aquellos que atañen a la seguridad en carretera.

Nuestro presidente asiste periódicamente a las Juntas Ordinarias de la entidad, en la que se abordan las actividades previstas para el año en curso. En la Junta de marzo se planteó una nueva aplicación de formación en conducción segura, como herramienta para prevención de accidentes.

Otra de las acciones del año es la Asamblea general, que tuvo lugar en noviembre en la sala de juntas de ASIMA.









Representamos al tejido empresarial

ASIMA actúa como lobby con las diferentes administraciones públicas (Govern balear, Consell insular de Mallorca y Ayuntamiento de Palma) para trasladar los problemas que tenemos en los polígonos (mantenimiento, limpieza, parking...) e inquietudes de los empresarios, entre otras cuestiones que son competencia de las instituciones.

Por ello, patrocinamos eventos de índole empresarial y asistimos a diferentes actos institucionales, reuniones, entrega de premios, jornadas, visitas a empresas asociadas, etcétera.
















ASIMA




GALA 2025
caeb
empresarios
Colaborador principal:
CaixaBank
Con el apoyo de:
Aamer
BALEARIA


Panamar
DYRECO




asima


asima


PRENSA IBÉRICA
Sabadell
Diario de Mallorca
vueling
asima


META FUTURO








SETMANA EUROPEA DE LA MOBILITAT





Premio Patronato Obrero

La Fundación ASIMA fue premiada por la Fundación Patronato Obrero en reconocimiento al apoyo y colaboración que hacemos desde hace años con esta entidad social.

Huertos Sociales ASIMA

Este proyecto social está dirigido a trabajadores de empresas asociadas para fomentar la práctica de la agricultura ecológica basada en criterios de sostenibilidad y contribuir a la mejora del paisaje urbano industrial.

Campaña Polígonos Solidarios

Llevamos trece años consecutivos realizando esta campaña con el fin de recoger productos de primera necesidad a beneficio de entidades sociales mallorquinas que trabajan con colectivos vulnerables.

Apoyo a causas sociales

Desde la Fundación ASIMA apoyamos económicamente a entidades sociales que trabajan a beneficio de los colectivos que más lo necesitan.

Escoleta ASIMA

Ofrece a los trabajadores, no solo de los polígonos Son Castelló y Can Valero, sino a toda Palma, una educación de calidad en los tres primeros años de vida de los niños.

HOTECMA

Uniendo los esfuerzos de Fundación ASIMA, Federación Empresarial Hotelera de Mallorca y Nexbiolinea nació en 2017 este proyecto innovador y único para la mejora de la competitividad de nuestra economía vía formación específica de nuestro capital humano.

Fundación ASIMA

El lado humano del empresario

Fundación ASIMA

La Fundación ASIMA se pone en marcha en marzo de 2010 para contribuir al desarrollo social de las empresas asociadas y trabajar en programas de innovación y de cambio, así como en la transformación en las empresas y personas construyendo una sociedad más participativa y solidaria.

Aportamos medios y ejecutamos acciones con el compromiso, la colaboración y la coordinación de construir un tejido empresarial más humano.

Compromiso, progreso y mejora constante de las empresas y sus empleados. Diálogo, colaboración, positivismo, cercanía, apoyo, respaldo, proactividad, responsabilidad, credibilidad, confianza y eficiencia forman nuestro ADN.



Premio Patronato Obrero

Los II Premios Fundación Patronato Obrero, reconocieron la labor de Fundación ASIMA. Un acto emotivo, en el que Fundación Patronato Obrero quiso poner en valor el apoyo que recibe por parte de empresas, entidades y asociados.

En ASIMA y Fundación ASIMA llevamos años colaborando con esta entidad social, de gran trayectoria y compromiso con el entorno social, y que apuesta por la formación como herramienta vertebradora para lograr la integración en la sociedad de las personas en situación de vulnerabilidad.



Huertos sociales ASIMA

Los Huertos Sociales ASIMA es un proyecto que se puso en marcha a finales de 2016, ubicado en la carretera de Sóller. Con este proyecto se ofrece a los asociados y entidades sociales que lo soliciten, disponer gratuitamente de una parcela dotada de agua y electricidad para que cultiven sus verduras y hortalizas.

Gestionado por la Fundación ASIMA, está dirigido a trabajadores de empresas asociadas para fomentar la práctica de la agricultura ecológica basada en criterios de sostenibilidad y contribuir a la mejora del paisaje urbano industrial.

En la actualidad hay 133 parcelas individuales asignadas a un total de 30 empresas. Y seis parcelas para entidades sociales.

En enero de 2025 la Fundación ASIMA organizó una torrada coincidiendo con las fiestas del patrón de Palma, San Sebastián. Ese mismo día se llevó a cabo el II Concurso Huertos Sociales ASIMA, en que se premiaron las tres mejores parcelas.

En mayo, alumnos y profesorado de tercero del Grado Universitario de Nutrición Humana y Dietética y de primero del Grado Superior de Dietética de la Escuela Universitaria ADEMA visitaron los Huertos Sociales ASIMA para conocer el proyecto y aprovecharon para sembrar y aprender las técnicas de riego que se utilizan allí.

En agosto la Fundació Serveis de Cultura per al Poble (SCP) firmó un convenio de colaboración con ASIMA, a través del cual la entidad social entrará a formar parte del proyecto de los Huertos Sociales ASIMA.









Campaña ‘Polígonos Solidarios’

La campaña ‘Polígonos Solidarios’ es una iniciativa que se puso en marcha en 2013 a través de Fundación ASIMA con el fin de recoger productos de primera necesidad a beneficio de entidades sociales mallorquinas que trabajan con colectivos vulnerables.

En la XIII edición participaron más de cuarenta empresas de los polígonos Can Valero y Son Castelló, y contamos con la cesión de una furgoneta por parte de la empresa Autovidal para ir recogiendo las donaciones de las empresas.



Las empresas beneficiarias han sido: Asociación Iglesia Evangelista, Cáritas Mallorca, Fundación Montisión Solidaria, Fundación Patronato Obrero, Societat Cooperativa Jovent, Mallorca Sense Fam, Sos Mamás y Zaqueo.

Apoyo a causas sociales

Desde la Fundación ASIMA apoyamos económicamente a entidades sociales que trabajan a beneficio de los colectivos que más lo necesitan. De esta manera, respaldamos iniciativas deportivas y solidarias tales como la Carrera Desafío FAS, la Carrera Solidaria Ruta 091 de la Policía Nacional, la Carrera ‘Mallorca en Marcha Contra el Cáncer’ y la Cursa de s’Indiot de Sa Indioteria.











Además, en 2025 colaboramos con la labor de la Asociación Española Contra el Cáncer Illes Balears en la entrega de dos ayudas para que Andrés Felipe Bedoya y Antònia Martí, investigadores predoctorales en el Instituto de Investigación Sanitaria de las Islas Baleares (IdISBa), puedan llevar a cabo sus proyectos.

Asimismo, con motivo del Día Mundial Contra el Cáncer, reafirmamos nuestro apoyo a la labor de la AECC Illes Balears y nos sumamos a su campaña 'Todos Contra el Cáncer' participando en la acción "Brazaletes de la Esperanza".

Asistimos a la 'Nit Solidària' de la AECC Illes Balears, una fiesta benéfica para recaudar fondos para la investigación oncológica, con el propósito de alcanzar el 70 % de supervivencia en cáncer en el año 2030 y continuar mejorando la vida de las personas afectadas por la enfermedad.

Comprometidos con la misión de Projecte Home Balears, asistimos a la celebración de su aniversario: 38 creciendo y haciendo una labor imprescindible en Baleares.

También estuvimos en la XXII Cena de Gala Benéfica de Projecte Jove, que trabajan por un futuro libre de adicciones.

Visitamos las instalaciones del Banco de Alimentos de Mallorca, entidad con la que colaboramos, para conocer su trabajo.

Por otro lado, con motivo del Día Mundial de Autismo, asistimos a la inauguración de la exposición solidaria "Art per a la inclusió", organizada por Asnimo en el Museo de Mallorca. Una muestra con un centenar de obras donadas por CaixaBank, más tres obras creadas por los niños del Servicio de Atención Temprana de Asnimo.













Escoleta ASIMA

En el curso 2024- 2025 la Escoleta ASIMA sigue en su empeño por ofrecer a los trabajadores, no solo de los polígonos Son Castelló y Can Valero, sino a toda Palma, una educación de calidad en los tres primeros años de vida de los niños.

Ofreciéndoles un clima seguro, acogedor y cercano, ofrece unas actividades que promueven la estimulación de estas edades tempranas, intentando favorecer un aprendizaje basado en la autonomía, el juego y el cuidado.

En el presente curso tienen 72 alumnos que asisten en un horario, según la necesidad que tenga la familia, entre las 7.00 h y las 17.00 h.

Forma parte de la Xarxa Complementaria, lo que ofrece a las familias las cuatro horas de gratuidad que ofrece la Conselleria de Educación.

Cuenta con un equipo bien formado y sobre todo apasionado por el mundo de la primera infancia. Están abiertos a crecer juntos, niños, familias y personal del centro, posibilitando momentos de formación mutua, intercambio de puntos de vista y propuestas de mejora en un ambiente muy familiar, lo que facilita que los niños se sientan en su segunda casa.











HOTECMA

La Escuela Superior de Formación HOTECMA se puso en marcha en septiembre de 2017 de la mano de la Fundación ASIMA, la Federación Hotelera de Mallorca y Grupo Biolinea (NexBiolina), con el objetivo de cualificar profesionalmente a técnicos de mantenimiento, tanto del ámbito hotelero como del industrial.

Ubicado en el Espacio Sociocultural ASIMA, este proyecto de formación incluye cursos privados cien por cien bonificables y el Curso Avanzado de Dirección de Mantenimiento Hotelero.

En el curso 2024-2025 se llevó a cabo la sexta edición del Curso Avanzado de Mantenimiento, en la que participaron un total de 17 alumnos, procedentes de 17 empresas del sector hotelero de Mallorca.

Como novedad en 2025 se ha impartido la primera edición de la FP Dual de Circularidad Hotelera, la primera formación de este tipo desarrollada en España y todo un hito en la formación especializada en este ámbito.

En febrero de 2025, Fundación ASIMA y HOTECMA firmaron un convenio con Fundación Nazaret con el objetivo de facilitar formación a jóvenes tutelados y ex tutelados para que puedan mejorar sus posibilidades de acceso al mundo laboral.

En julio, HOTECMA y Bongrup firmaron un convenio de colaboración a través del cual se unen para potenciar la formación técnica, la inserción laboral y la innovación en los servicios técnicos y de mantenimiento del sector hotelero. De esta manera trabajarán conjuntamente en programas de Formación Profesional y Dual, además de promover jornadas técnicas sobre instalaciones, energía, climatización, fontanería, piscinas y sostenibilidad.









ASIMA INNOVA
Meetings Empresariales

ASIMA INNOVA Meetings Empresariales es una iniciativa lanzada en 2024 con el objetivo de formar a los asociados de ASIMA y al público en general en temas emergentes de interés para el sector empresarial e industrial.

Formación especializada

Tras un convenio de colaboración suscrito con ASIMA, las empresas Carretillas Palma y Crew Training Solutions - CTS, llevan a cabo su programación formativa en las instalaciones del Espacio Sociocultural ASIMA.

Jornadas técnicas

Entidades y empresas eligen las instalaciones del Espacio Sociocultural ASIMA para llevar a cabo jornadas técnicas de formación y eventos.

Espacio Sociocultural ASIMA

Centro referente en formación industrial

Espacio Sociocultural ASIMA

El Espacio Sociocultural ASIMA, ubicado en el emblemático Antiguo Parque de Bomberos del Polígono Son Castelló, es un lugar abierto a la formación, la innovación y el encuentro empresarial y social.

Un entorno singular que combina historia, funcionalidad y versatilidad, ofreciendo formación especializada, jornadas técnicas, encuentros empresariales y eventos socioculturales, con salas polivalentes adaptadas a diferentes formatos y necesidades.











ASIMA INNOVA Meetings Empresariales

ASIMA INNOVA Meetings Empresariales es una iniciativa lanzada en 2024 con el objetivo de formar a los asociados de ASIMA y al público en general en temas emergentes de interés para el sector empresarial e industrial.

El 29 de abril de 2025 se celebró la **tercera edición de ASIMA INNOVA Meetings Empresariales**, dedicada a la Responsabilidad Social Corporativa (RSC), en el Espacio Sociocultural de ASIMA, ubicado en el polígono Son Castelló.

Bajo el título de "Responsabilidad Social Corporativa, la clave de acceso a un futuro sostenible", la jornada contó con la ponencia de Juan Royo Abenia,

experto en RSC y miembro de la junta directiva de Plena Inclusión Aragón, además de editor de la revista culturaRSC.com.

Para completar la ponencia, se llevó a cabo una mesa redonda sobre buenas prácticas en empresas, en la que participaron Eugenia Cusí (Good Corporate Governance), Francisca Bauzá de Mirabó (MAC Insular) y Natalia Prieto (Avoris) y Lucía Enseñat (Amadip Esment).

Dentro del marco de la tercera edición de ASIMA INNOVA Meetings Empresariales, se hizo entrega del I Premio ASIMA Jóvenes, patrocinado por Caixa d'Enginyers. En la primera edición de este galardón se quiso reconocer la mejor iniciativa en materia de RSC de empresas asociadas a ASIMA.

Patricio Pujol, nuevo presidente de ASIMA Jóvenes, fue el encargado de entregar el premio, que recayó en Quota Laboral por su compromiso con el bienestar de sus empleados, la conciliación laboral y la regeneración comunitaria.

Pep Falcó, director general d'Afers Socials del Govern Balear fue el encargado de cerrar esta tercera edición.

La **cuarta edición de ASIMA INNOVA Meetings Empresariales** tuvo lugar el 25 de noviembre bajo el título "Competitividad Empresarial: estrategias para un crecimiento rentable y estable".

La jornada contó con la ponencia de Pablo Boguña, responsable del departamento de Análisis Patrimonial de CaixaBank. Posteriormente hubo dos mesas redondas, la primera sobre el compromiso al talento, en la que intervinieron Pau Crespí, CEO de NexBiolinea, en representación de HOTECMA; Ana Ortolá, abogada de Quota Laboral y Guillermo García, director general de Bongrup.

En la segunda mesa redonda sobre la prevención y mantenimiento de infraestructuras, una inversión y no un gasto, participaron Belén Soto, regidora de Infraestructuras, Accesibilidad y Polígonos Industriales del Ajuntament de Palma; Juan Gabriel Pujol, director general de VOPSA y Natalia Maroto, CEO de ITCM Solutions.

Una vez finalizadas las mesas redondas, el periodista y escritor Toni Travería impartió una ponencia sobre la importancia de la comunicación empresarial: claves para que sea efectiva. Y la jornada fue clausurada por el director general de Industria y Polígonos Industriales, Alfons Gómez.





Formación especializada

En la actualidad, las empresas Carretillas Palma y Crew Training Solutions - CTS, llevan a cabo su programación formativa en las instalaciones del Espacio Sociocultural ASIMA. Tras un convenio de colaboración suscrito con ASIMA, realizan tanto la parte teórica como la práctica durante todo el año.



Jornadas técnicas

En febrero se realizó la Formación Vedas: "De agente a experto. La transformación que necesitas". Una jornada formativa para trabajadores de ámbito inmobiliario en la que se plantearon las necesidades de dicho sector.

Formación

Uno de los principales ejes de ASIMA Jóvenes es la formación. A lo largo del año han realizado dos sesiones distintas a cargo de Mar Félix Fando, oradora y formadora comunicativa.

Viajes empresariales

Entre las acciones que organiza ASIMA Jóvenes están los viajes empresariales, un punto de encuentro que aúna aprendizaje empresarial, conocimiento de otras realidades profesionales e intercambio de experiencias, ideas y sinergias.

Networking

El Networking es el momento para conectar, compartir y generar oportunidades entre ellos.

Jóvenes

Consolidamos el presente y miramos hacia el futuro

Formación

Uno de los principales ejes de ASIMA Jóvenes es la formación. En marzo de 2025 recibieron la primera con el título: "Liderando con emoción. Inteligencia emocional para equipos de alto rendimiento", a cargo de Mar Félix Fando, oradora y formadora comunicativa.

En octubre, tuvieron la segunda sesión formación, también a cargo de Mar Félix, titulada 'La caja negra del liderazgo: Autoconocimiento. Durante el taller pudieron explorar el modelo de psicología de los yoes mediante el Cor Quadrant, una herramienta poderosa para el autoconocimiento.

Entre los objetivos de este "viaje": Pasión y energía, relación con uno mismo, relaciones interpersonales y apertura mental. Un método con el que trabajaron a: Descubrir diversas facetas de la personalidad para potenciar el liderazgo; compartir aprendizajes y establecer comportamientos de acción.





Viajes empresariales

Entre las acciones que organiza ASIMA Jóvenes están los viajes empresariales, un punto de encuentro que aúna aprendizaje empresarial, conocimiento de otras realidades profesionales e intercambio de experiencias, ideas y sinergias.

En junio viajaron a Barcelona para visitar las sedes de Caixa Bank Wealth y Amazon. Dos visitas muy provechosas, en las que los jóvenes empresarios pudieron ampliar sus conocimientos sobre estructuras fiscales eficientes e inteligencia artificial de la mano de expertos de CaixaBank; además de recorrer el centro más grande de Europa de Amazon.





En noviembre viajaron de nuevo a Barcelona para asistir al II Congrés Joves Empresaris i Empresàries, celebrado en el Auditorio de IESE Business School. Una jornada muy productiva en la que se habló de la importancia de tener inquietudes, perseverancia y propósitos. Y en la que se puso en valor su papel como un motor de progreso y crecimiento en la economía del futuro.

Ese mismo día por la tarde, visitaron el Sincotrón ALBA, el acelerador de partículas más potente de España. Se trata de un complejo de aceleradores de electrones para producir luz de sincrotrón, que permite visualizar la estructura atómica y molecular de la materia y estudiar sus propiedades.

Al día siguiente, realizaron una visita a la fábrica de Estrella Damm, donde conocieron los orígenes de la empresa y el proceso de elaboración de la cerveza. A lo largo de la visita vieron las calderas de brazaje, los tanques de fermentación, una planta de producción y al final del recorrido realizaron una cata de especialidades Damm.







Networking

Y otro entorno que crean a lo largo del año es el Networking, para conectar, compartir y generar oportunidades entre ellos.

El pasado año, algunos miembros de la sección se dieron cita en un Afterwork organizado en el Hotel Nivia de Palma. Un plan distinto para compartir ideas, generar sinergias y compartir juntos en un buen ambiente.

Y para cerrar el año, un brindis de Navidad para encontrarse, celebrar lo compartido y proyectar el año que viene.





Memoria de actividades ASIMA 2025.

Trabajamos por y para nuestros asociados.



asima

Asociación de Industriales de Mallorca

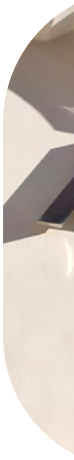

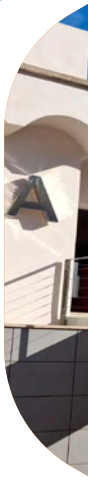

Gran Vía ASIMA, 2 · Polígono Son Castelló
07009 · Palma de Mallorca
T. 971 430 600 · F. 971 432 789
asima@asima.com

www.asima.com